



ด่วนที่สุด

บันทึกข้อความ

ส่วนราชการ สำนักจัดการทรัพยากรป่าไม้ที่ ๑๓ (สงขลา) ส่วนอำนวยการ โทร. ๐ ๗๕๒๐ ๕๙๙๐

ที่ ทส ๑๖๒๖.๑๓/๒๕.๕๕

วันที่ ๒ ตุลาคม ๒๕๖๒

เรื่อง ขออนุมัติแผนภาพรวมงบประมาณรายจ่ายประจำปีงบประมาณ พ.ศ. ๒๕๖๒ ไปพลางก่อน

เรียน ผู้อำนวยการส่วนอำนวยการ

ผู้อำนวยการส่วนส่งเสริมการปลูกป่า

ผู้อำนวยการส่วนป้องกันรักษาป่าและควบคุมไฟป่า

ผู้อำนวยการส่วนจัดการที่ดินป่าไม้

ผู้อำนวยการส่วนจัดการป่าชุมชน

ผู้อำนวยการส่วนโครงการพระราชดำริและกิจการพิเศษ

ผู้อำนวยการศูนย์ป่าไม้สงขลา

ผู้อำนวยการศูนย์ป่าไม้สตูล

ผู้อำนวยการศูนย์ป่าไม้ปัตตานี

สำนักจัดการทรัพยากรป่าไม้ที่ ๑๓ (สงขลา) ขอส่งสำเนาหนังสือกรมป่าไม้ ด่วนที่สุด ที่ ทส ๑๖๐๖.๒๓/๒๐๑๖๐ ลงวันที่ ๓๐ กันยายน ๒๕๖๒ เรื่อง ขออนุมัติแผนภาพรวมงบประมาณรายจ่ายประจำปีงบประมาณ พ.ศ. ๒๕๖๒ ไปพลางก่อน ทั้งนี้สามารถดาวน์โหลดเอกสารที่เกี่ยวข้องได้ทางเว็บไซต์ สำนักจัดการทรัพยากรป่าไม้ที่ ๑๓ (สงขลา) www.forest.go.th/songkhla13 หัวข้อหนังสือเวียน

(นายณเรศน์ อูสมมา)

นักวิชาการป่าไม้ชำนาญการ ศึกษาราชการแทน
ผู้อำนวยการสำนักจัดการทรัพยากรป่าไม้ที่ ๑๓ (สงขลา)



ด่วนที่สุด บันทึกข้อความ

สำนักจัดการทรัพยากรป่าไม้ที่ 13 (สงขลา)
 เลขที่รับ 10748
 วันที่ - ๑ ก.ค. ๒๕๖๒
 เวลา 11.24 น.

ส่วนราชการ กรมป่าไม้ สำนักแผนงานและสารสนเทศ โทร. ๐๒-๕๖๑๔๒๒๙๒-๓ ต่อ ๕๐๗๓
 ที่ ทส ๑๖๐๖.๒๓/ ๒๐๑๖๐ วันที่ ๓๐ กันยายน ๒๕๖๒

ส่วนยื่นขอการ
 ๒๙๙๔
 เลขที่รับ ๑ ต.ค. ๒๕๖๒
 วันที่ 14.21
 เวลา

เรื่อง ขออนุมัติแผนภาพรวมงบประมาณรายจ่ายประจำปีงบประมาณ พ.ศ. ๒๕๖๒ ไปพลางก่อน

- เรียน รองอธิบดีกรมป่าไม้ทุกท่าน
 ผู้อำนวยการสำนักทุกสำนัก
 ผู้อำนวยการสำนักจัดการทรัพยากรป่าไม้ที่ ๑-๑๓
 ผู้อำนวยการสำนักจัดการทรัพยากรป่าไม้สาขาทุกสาขา
 ผู้อำนวยการกลุ่มพัฒนาระบบบริหาร
 หัวหน้ากลุ่มตรวจสอบภายใน

ฝ่ายแผนงานและงบประมาณ
 รับที่ 287
 วันที่ 09 ต.ค. 2562
 เวลา 14.30 น.

กรมป่าไม้ ขอส่งสำเนาหนังสือสำนักแผนงานและสารสนเทศ ด่วนที่สุด ที่ ทส ๑๖๐๖.๒๓/ ๕๐๒๑ ลงวันที่ ๓๐ กันยายน ๒๕๖๒ เรื่อง ขออนุมัติแผนภาพรวมงบประมาณรายจ่ายประจำปีงบประมาณ พ.ศ.๒๕๖๒ ไปพลางก่อน เรียนมาเพื่อโปรดทราบและดำเนินการในส่วนที่เกี่ยวข้อง สำหรับหน่วยงานส่วนกลาง พิจารณาจัดทำแผนปฏิบัติงานและแผนการใช้จ่ายเงิน (ปม.๑ - ๒) ประจำปีงบประมาณ พ.ศ.๒๕๖๒ ไปพลางก่อนต่อไป

- ส่วนอำนาจการ
- ส่วนส่งเสริมการปลูกป่า
- ส่วนป้องกันรักษาป่าและควบคุมไฟป่า
- ส่วนจัดการที่ดินป่าไม้
- ส่วนจัดการป่าชุมชน
- ส่วนโครงการพระราชดำริและกิจการพิเศษ
- ศูนย์ป่าไม้จังหวัด

 (นายชวรงค์ เจริญเกียรติ)
 อธิบดีกรมป่าไม้

- ฝ่ายบริหารทั่วไป
- ฝ่ายการเงินและบัญชี
- ฝ่ายแผนงานและงบประมาณ
- ฝ่ายสารสนเทศ
- ศูนย์บริการประชาชน

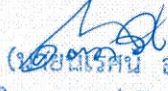
 (นายวิเศษ อุตสาห)
 นักวิชาการป่าไม้
 ทำหน้าที่ผู้อำนวยการส่วนงบประมาณ

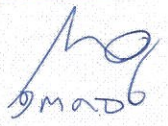
 (นายณเรศม์ อุตสาห)
 นักวิชาการป่าไม้ชำนาญการ รักษาราชการแทน
 ผู้อำนวยการสำนักจัดการทรัพยากรป่าไม้ที่ ๑๓ (สงขลา)

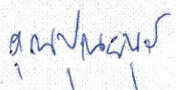
 11๐๐๕๗
 (นายกิตติศักดิ์ เต็มตระกูล)
 นักจัดการงานทั่วไปปฏิบัติการ
 ทำหน้าที่หัวหน้าฝ่ายแผนงานและงบประมาณ

- งบเงินอุดหนุน จำนวน ๕,๘๗๒,๔๐๐ บาท (ห้าล้านแปดแสนเก้าหมื่นสองพันสี่ร้อยบาทถ้วน)
- งบรายจ่ายอื่น จำนวน ๗,๐๒๔,๙๐๐ บาท (เจ็ดล้านสองหมื่นสี่พันเก้าร้อยบาทถ้วน)
(เฉพาะในรายการค่าใช้จ่ายในการเดินทางไปราชการต่างประเทศ รายการโครงการวิจัยและพัฒนางานป่าไม้ และ
รายการค่าใช้จ่ายในการจัดตั้งป่าชุมชน)

๒.๓ การเสนอขออนุมัติแผนภาพรวมในครั้งนี้ สำนักแผนงานและสารสนเทศได้นำเสนอแผนภาพรวม
ตามรายการที่สำนักงบประมาณพิจารณาอนุมัติแผนปฏิบัติงานและแผนการใช้จ่ายเงิน (สงป.๓๐๑-๓๐๒) ซึ่งจะได้รับ
การจัดสรรเฉพาะรายการและภารกิจที่มีความจำเป็นเท่านั้น

๒.๔ เนื่องจากระยะเวลาในการจัดทำแผนภาพรวมกรมป่าไม้เป็นไปอย่างจำกัด สำนักแผนงาน
และสารสนเทศ จึงนำเสนอแผนภาพรวม ดังนี้

๑) งบบุคลากรได้กำหนดแผนฯ ตามที่กำหนดไว้ใน(สงป.๓๐๑-๓๐๒) จากสำนักงบประมาณ
และจัดสรรไว้ที่ส่วนกลางทั้งหมด

๒) งบดำเนินงานได้กำหนดแผนฯตามที่กำหนดไว้ใน(สงป.๓๐๑-๓๐๒) จากสำนักงบประมาณ
และจัดสรรไว้ที่ส่วนกลางทั้งหมด ยกเว้นกิจกรรมอำนวยการงานแผนและสารสนเทศที่จัดสรรลงพื้นที่ส่วน
ภูมิภาคบางส่วน

๓) งบลงทุนได้กำหนดแผนฯตามที่กำหนดไว้ใน(สงป.๓๐๑-๓๐๒) จากสำนักงบประมาณ
และจัดสรรลงพื้นที่จังหวัดตามที่กำหนดไว้ใน สงป.๓๐๒-๑

๔) งบเงินอุดหนุนได้กำหนดแผนฯตามที่กำหนดไว้ใน(สงป.๓๐๑-๓๐๒) จากสำนักงบประมาณ
และจัดสรรไว้ที่ส่วนกลางทั้งหมด

๕) งบรายจ่ายอื่นได้ ได้กำหนดแผนฯตามที่กำหนดไว้ใน(สงป.๓๐๑-๓๐๒) จากสำนักงบประมาณ
และจัดสรรไว้ที่ส่วนกลางทั้งหมด

๓. ข้อพิจารณา

สำนักแผนงานและสารสนเทศพิจารณาแล้ว เพื่อให้แผนภาพรวมงบประมาณรายจ่ายประจำปี
งบประมาณ พ.ศ. ๒๕๖๒ ไปพลางก่อน ของกรมป่าไม้เป็นไปด้วยความเรียบร้อย จึงเห็นควรดำเนินการดังนี้

๓.๑ อนุมัติแผนภาพรวม ตามข้อ ๒ ข้างต้น ทั้งนี้ให้มีผลตั้งแต่วันที่ ๑ ตุลาคม ๒๕๖๒ เป็นต้นไป

๓.๒ ให้หน่วยงานที่เกี่ยวข้องดำเนินการ เสนอขออนุมัติแผนปฏิบัติงานและแผนการใช้จ่ายเงิน
(ปม.๑-๒) โดยให้หน่วยงานพิจารณาเสนอการขอจัดสรรงบประมาณไปยังหน่วยปฏิบัติงานในพื้นที่ตามวงเงินที่
ได้รับจัดสรรรวมถึงกำหนดแนวทางปฏิบัติในการบริหารงบประมาณตามความจำเป็นและเหมาะสม โดยการ
จัดสรรงบประมาณให้เป็นไปตามโครงสร้างของหน่วยงานปัจจุบัน

๓.๓ ให้จัดทำแผนปฏิบัติงานและแผนการใช้จ่ายเงิน (ปม.๑-๒) ตามแบบฟอร์มที่แนบมาพร้อมนี้
โดยให้แต่ละหน่วยงานเสนอขออนุมัติในภาพรวมของหน่วยงานตามกิจกรรมและวงเงินที่ได้รับจัดสรร

๓.๔ ลงนามในหนังสือแจ้งเวียนหน่วยงานในสังกัดเพื่อทราบและดำเนินการต่อไป

จึงเรียนมาเพื่อโปรดทราบและพิจารณาอนุมัติ หากเป็นการชอบแล้วขอได้โปรดลงนามในหนังสือ
ที่แนบมาพร้อมนี้ หรือหากเห็นเป็นประการใดขอได้โปรดสั่งการ

๓๐ ก.ย. ๒๕๖๒

(นายฉัตรกมล เจริญชัยมาช

อธิบดีกรมป่าไม้

(นางวรารรณ ธนะกิจรุ่งเรือง)

ผู้อำนวยการสำนักแผนงานและสารสนเทศ

Blank lined area for text entry.

1
2

លក្ខណៈព័ត៌មានផ្ទាល់ខ្លួន

ឈ្មោះ/ ឈ្មោះប្រពន្ធ/ ឈ្មោះប្រពន្ធ/ ឈ្មោះប្រពន្ធ : ឈ្មោះប្រពន្ធ
 ថ្ងៃខែឆ្នាំកំណើត : ថ្ងៃខែឆ្នាំកំណើត
 អាសយដ្ឋាន : អាសយដ្ឋាន
 លេខទូរស័ព្ទ : លេខទូរស័ព្ទ
 លេខទូរស័ព្ទ : លេខទូរស័ព្ទ
 លេខទូរស័ព្ទ : លេខទូរស័ព្ទ
 លេខទូរស័ព្ទ : លេខទូរស័ព្ទ

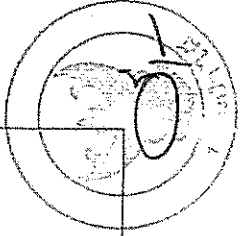
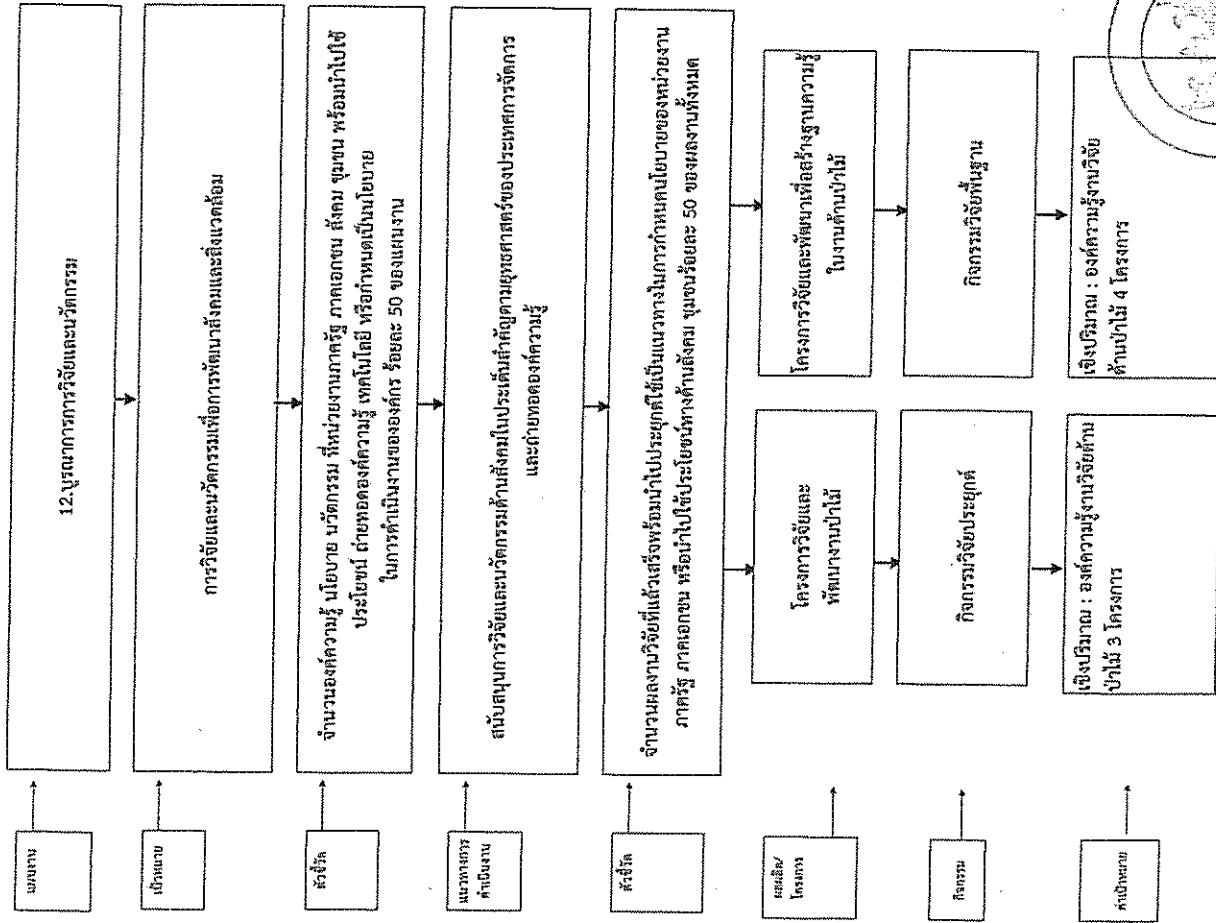

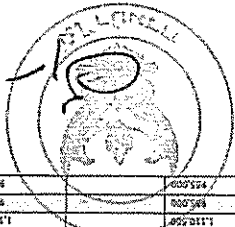

№ п/п	Наименование	Единица измерения	Количество	Цена за единицу	Сумма	Вид
51	Полоса фанеры	м ²	6.850,00	2574,00	17628,30	шт.
52	Полоса фанеры	м ²	2574,00	600,00	1544400,00	шт.
53	Полоса фанеры	м ²	340,00	240,00	81600,00	шт.
54	Полоса фанеры	м ²	160,00	340,00	54400,00	шт.
55	Полоса фанеры	м ²	620,00	420,00	260400,00	шт.
56	Полоса фанеры	м ²	300,00	300,00	90000,00	шт.
57	Полоса фанеры	м ²	320,00	320,00	102400,00	шт.
58	Полоса фанеры	м ²	1200,00	1200,00	1440000,00	шт.
59	Полоса фанеры	м ²	11784,00	11784,00	138700080,00	шт.
60	Полоса фанеры	м ²	12000,00	12000,00	144000000,00	шт.
61	Полоса фанеры	м ²	3000,00	3000,00	9000000,00	шт.
62	Полоса фанеры	м ²	3000,00	3000,00	9000000,00	шт.
63	Полоса фанеры	м ²	34171,500	27872,000	9528000,00	шт.
64	Полоса фанеры	м ²	24171,500	27872,000	6736000,00	шт.
65	Полоса фанеры	м ²	5437,500	2430,000	13215000,00	шт.
66	Полоса фанеры	м ²	2430,000	2430,000	5915400,00	шт.
67	Полоса фанеры	м ²	2430,000	2430,000	5915400,00	шт.
68	Полоса фанеры	м ²	2430,000	2430,000	5915400,00	шт.
69	Полоса фанеры	м ²	2430,000	2430,000	5915400,00	шт.
70	Полоса фанеры	м ²	2430,000	2430,000	5915400,00	шт.
71	Полоса фанеры	м ²	2430,000	2430,000	5915400,00	шт.
72	Полоса фанеры	м ²	2430,000	2430,000	5915400,00	шт.
73	Полоса фанеры	м ²	2430,000	2430,000	5915400,00	шт.
74	Полоса фанеры	м ²	2430,000	2430,000	5915400,00	шт.
75	Полоса фанеры	м ²	2430,000	2430,000	5915400,00	шт.
76	Полоса фанеры	м ²	2430,000	2430,000	5915400,00	шт.
77	Полоса фанеры	м ²	2430,000	2430,000	5915400,00	шт.
78	Полоса фанеры	м ²	2430,000	2430,000	5915400,00	шт.
79	Полоса фанеры	м ²	2430,000	2430,000	5915400,00	шт.
80	Полоса фанеры	м ²	2430,000	2430,000	5915400,00	шт.
81	Полоса фанеры	м ²	2430,000	2430,000	5915400,00	шт.
82	Полоса фанеры	м ²	2430,000	2430,000	5915400,00	шт.
83	Полоса фанеры	м ²	2430,000	2430,000	5915400,00	шт.
84	Полоса фанеры	м ²	2430,000	2430,000	5915400,00	шт.
85	Полоса фанеры	м ²	2430,000	2430,000	5915400,00	шт.
86	Полоса фанеры	м ²	2430,000	2430,000	5915400,00	шт.
87	Полоса фанеры	м ²	2430,000	2430,000	5915400,00	шт.
88	Полоса фанеры	м ²	2430,000	2430,000	5915400,00	шт.
89	Полоса фанеры	м ²	2430,000	2430,000	5915400,00	шт.
90	Полоса фанеры	м ²	2430,000	2430,000	5915400,00	шт.
91	Полоса фанеры	м ²	2430,000	2430,000	5915400,00	шт.
92	Полоса фанеры	м ²	2430,000	2430,000	5915400,00	шт.
93	Полоса фанеры	м ²	2430,000	2430,000	5915400,00	шт.
94	Полоса фанеры	м ²	2430,000	2430,000	5915400,00	шт.
95	Полоса фанеры	м ²	2430,000	2430,000	5915400,00	шт.
96	Полоса фанеры	м ²	2430,000	2430,000	5915400,00	шт.
97	Полоса фанеры	м ²	2430,000	2430,000	5915400,00	шт.
98	Полоса фанеры	м ²	2430,000	2430,000	5915400,00	шт.
99	Полоса фанеры	м ²	2430,000	2430,000	5915400,00	шт.
100	Полоса фанеры	м ²	2430,000	2430,000	5915400,00	шт.

